

# NUOVO CATASTO EDILIZIO URBANO

10. ORIGINI E INCARICATI DELL'OPERA

15

Planimetria dell'immobile situata nel Comune di **POLINAGO** in  
Ditta **ISTITUTO AUT. CASE PODOLARI DELLA PROV. DI MODENA**  
Allegata alla dichiarazione presentata all'Ufficio Tecnico Erariale di **MODENA**

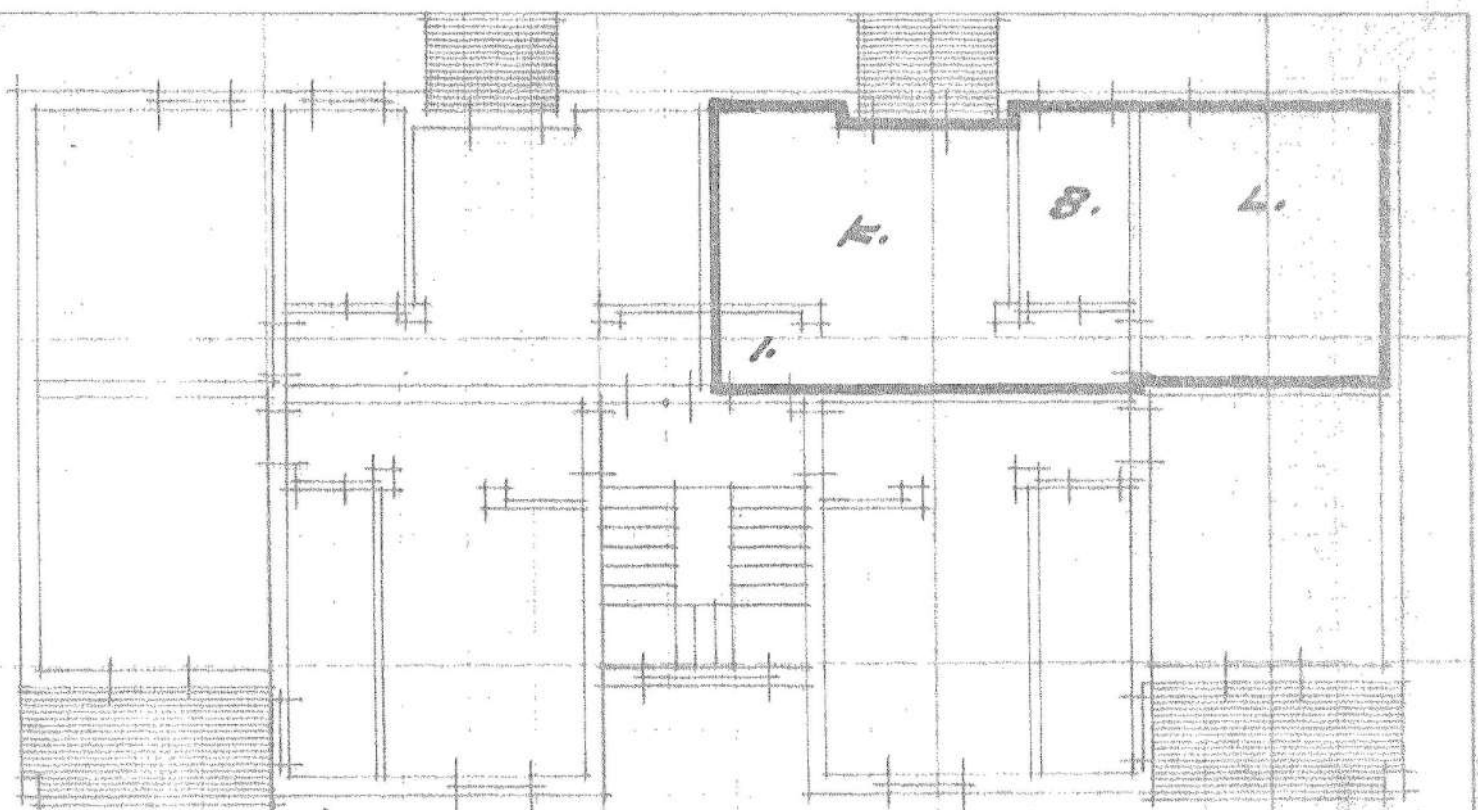

PIANO 1° H=ML.280 INT. 77

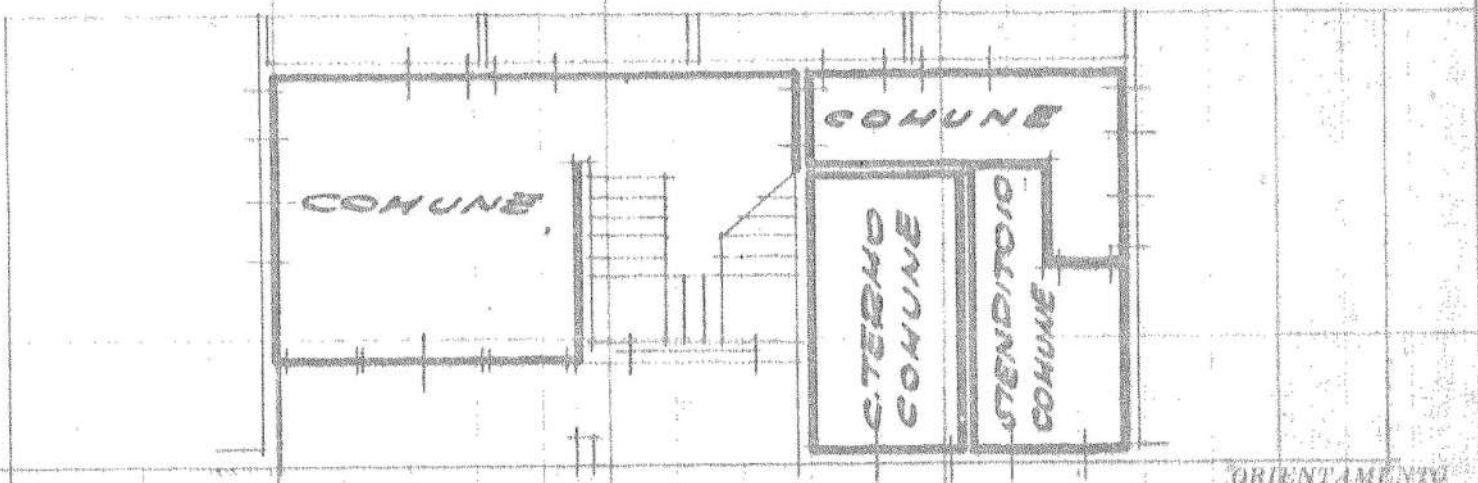

PIANO TERRA H=ML.250

ORIENTAMENTO



SCALA DEL 100

SPAZIO RISERVATO PER LE ANNOTAZIONI D'UFFICIO

DATI  
PROT. N°

1/11

SEZ. A FOG.: 19  
MAPP.: 7322  
PARTITA: 8494

Compilata dal **ING. FRANCESCO ZERBINI**  
(data, nome e cognome del tecnico)  
COP. SERV. TECN. I.A.C.P. NO.  
Iscritto all'Albo degli **INGEGNERI**  
della Provincia di **MODENA**  
data **10/11/76**  
firma: *[Signature]*

DIREZIONE GENERALE DEL CATASTO E DEI SERVIZI TECNICI ERARIALI  
**NUOVO CATASTO EDILIZIO URBANO**

Lire 50

(R. DECRETO-LEGGI 13 APRILE 1939, N. 632)

Planimetria dell'immobile situato nel Comune di **POLINAGO** Via  
 Ditta **ISTITUTO AUT. CASE POPOLARI DELLA PROV. DI MODENA**  
 Allegata alla dichiarazione presentata all'Ufficio Tecnico Erariale di **MODENA**

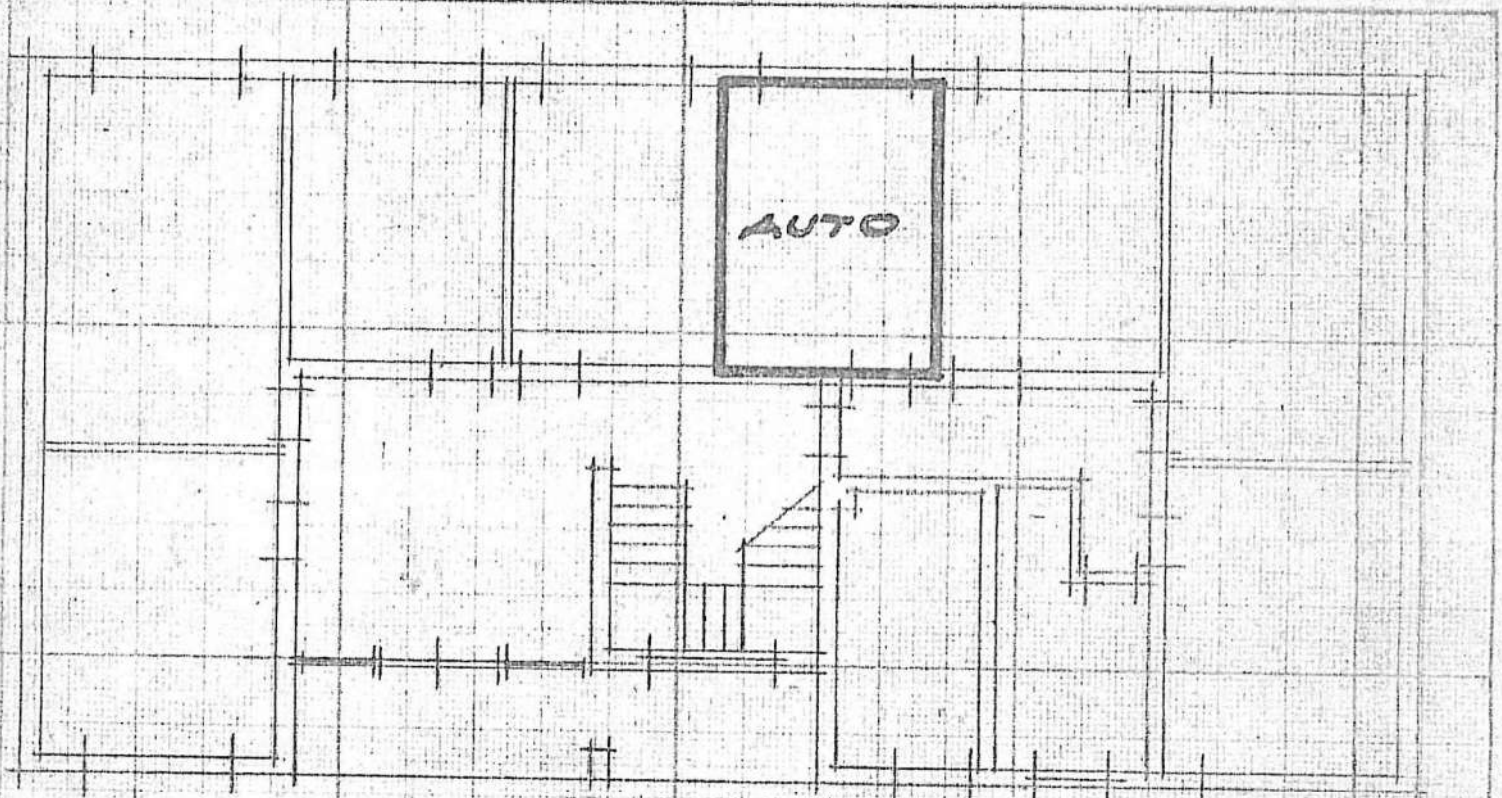

**PIANO TERRA H=ML. 2.50 INT. 5**

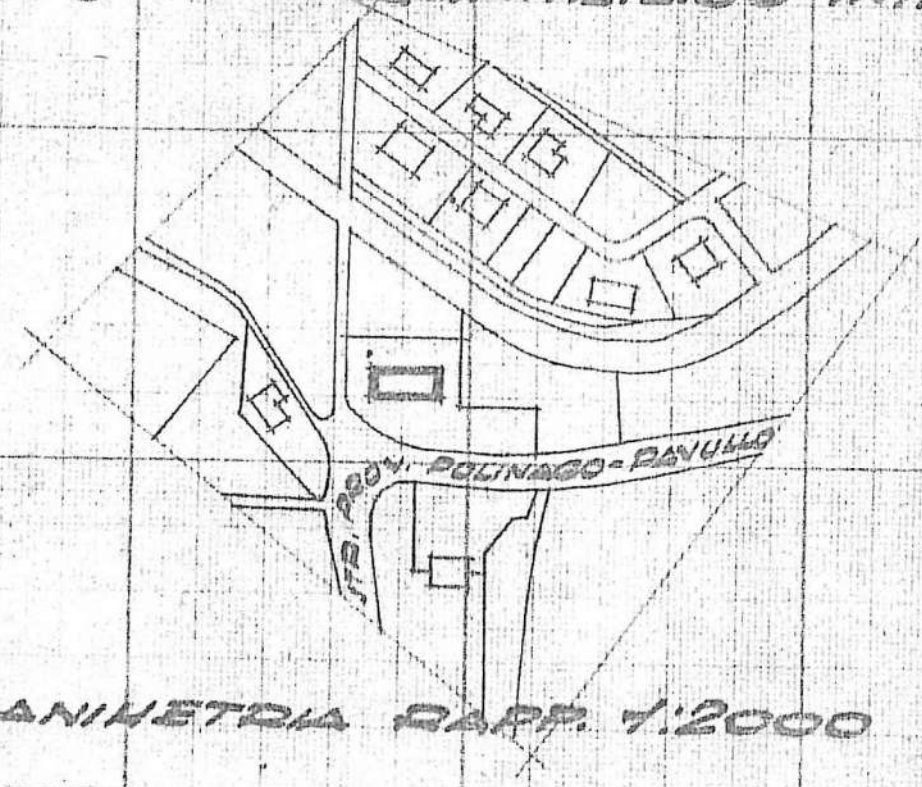

**PLANIMETRIA RAPP. 1:2000**

ORIENTAMENTO



SCALA DEL: 100

SPAZIO RISERVATO PER LE ANNOTAZIONI D'UFFICIO

DATA  
 PROT. N°

1/5

SEZ. A FOG.: 19  
 MAPP.: 7322  
 PARTITA: 8494

Compilato dall'ing. **FRANCESCO ZERI**  
(Titolo, nome e cognome del firmatario)  
 CAPOSERV. TECN. I.D.C.P.M.

Iscritto all'Albo degli INGEGNERI  
 della Provincia di **MODENA**

DATA 10/11/76

Firma