

# NUOVO CATASTO EDILIZIO URBANO

(R. DECRETO-LEGGE 15 APRILE 1938, N. 632)

Planimetria dell'immobile situato nel Comune di POLINAGO Via Garibaldi n° 2  
ISTITUTO AUTONOMO PER LE CASE POPOLARI DELLA PROVINCIA DI MODENA utilista della  
Ditta Superficie per il fabbricato - COMUNE DI POLINAGO per il terreno

Allegata alla dichiarazione presentata all'Ufficio Tecnico Erariale di MODENA

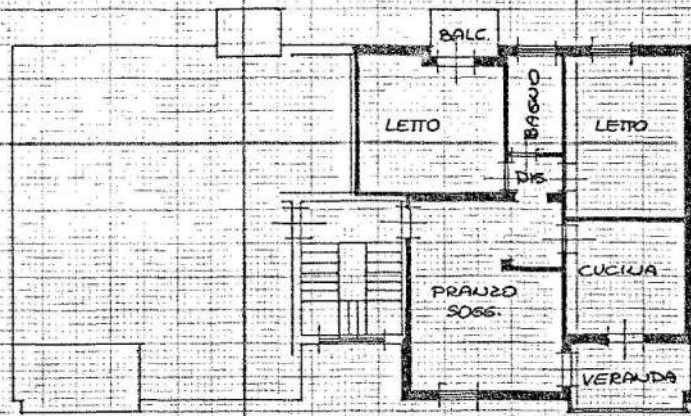

PIANO TERZO  
H=2,80

Comune di Polinago  
Foglio 44  
Mapp. 197  
scala 1:1000

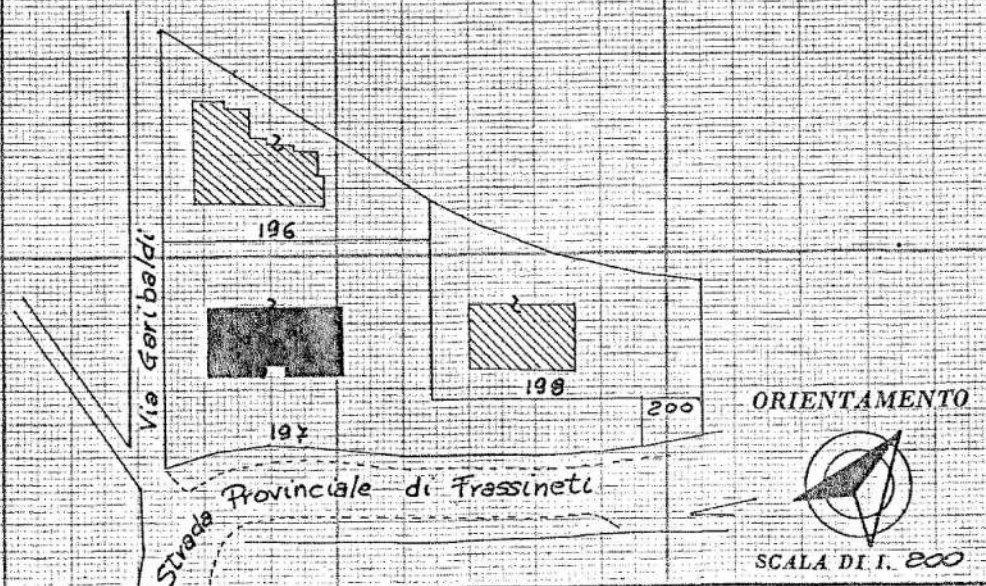

SPAZIO RISERVATO PER LE ANNOTAZIONI D'UFFICIO

DATA  
PROT. N°

Foglio 44  
Mapp. 197 sub. 16

Compilata dal Ing. FRANCESCO ZERBINI  
(Titolo, nome e cognome del tecnico)  
CAPO SEZ. TEC. I.A.C.P. Modena

Iscritto all'Albo degli INGEGNERI  
della Provincia di MODENA

DATA 8/10/1987

Firma: [Signature]





# NUOVO CATASTO EDILIZIO URBANO

(D. DECRETO LEGGE 11 APRILE 1930, N. 063)

Planimetria dell'immobile situato nel Comune di **POLINAGO** Via  
Ditta **ISTITUTO AUT. CASE POPOLARI DELLA PROV. DI MODENA**  
Allegata alla dichiarazione presentata all'Ufficio Tecnico Erariale di **MODENA**

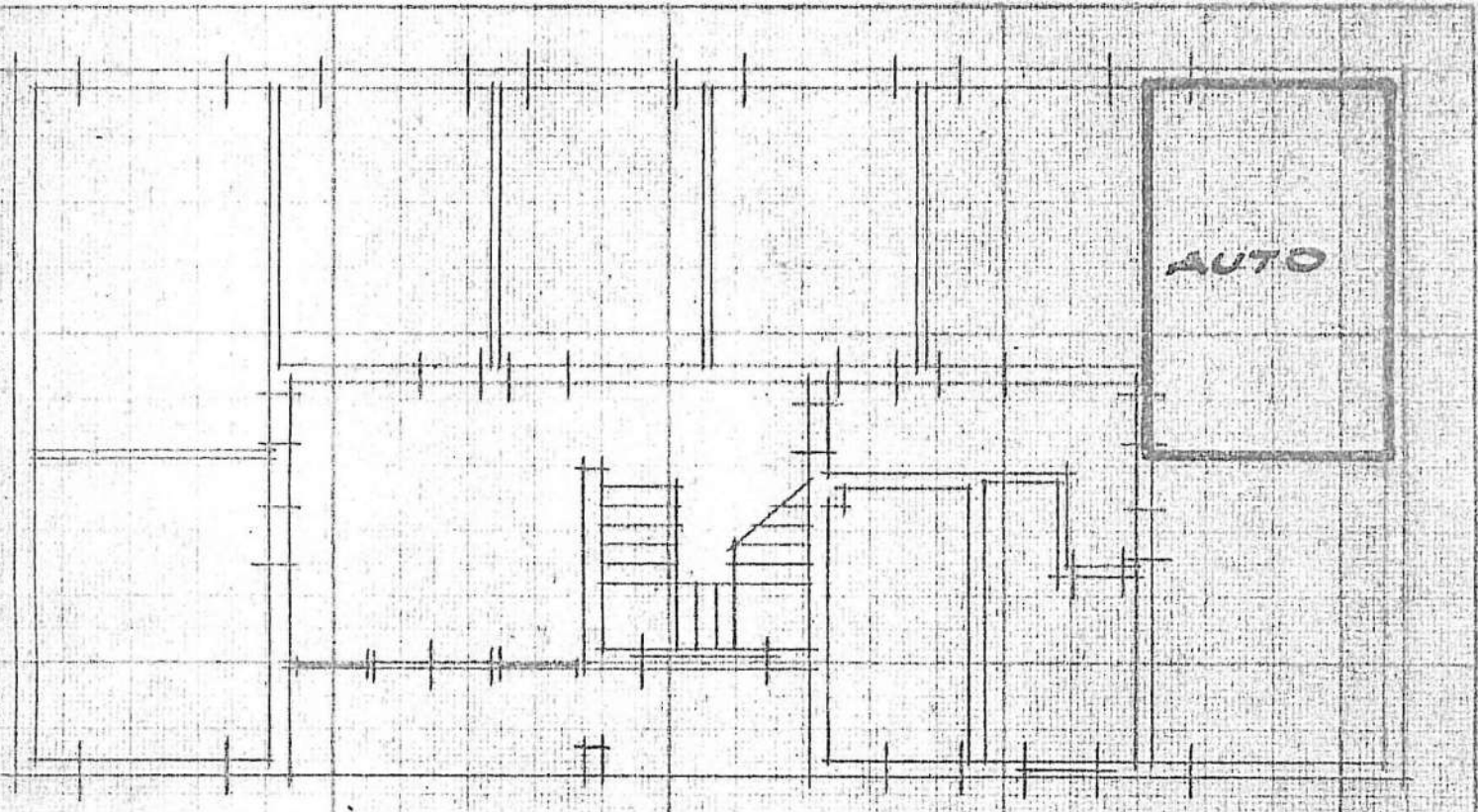

PIANO TERRA H: ML. 2.50 INT. 7

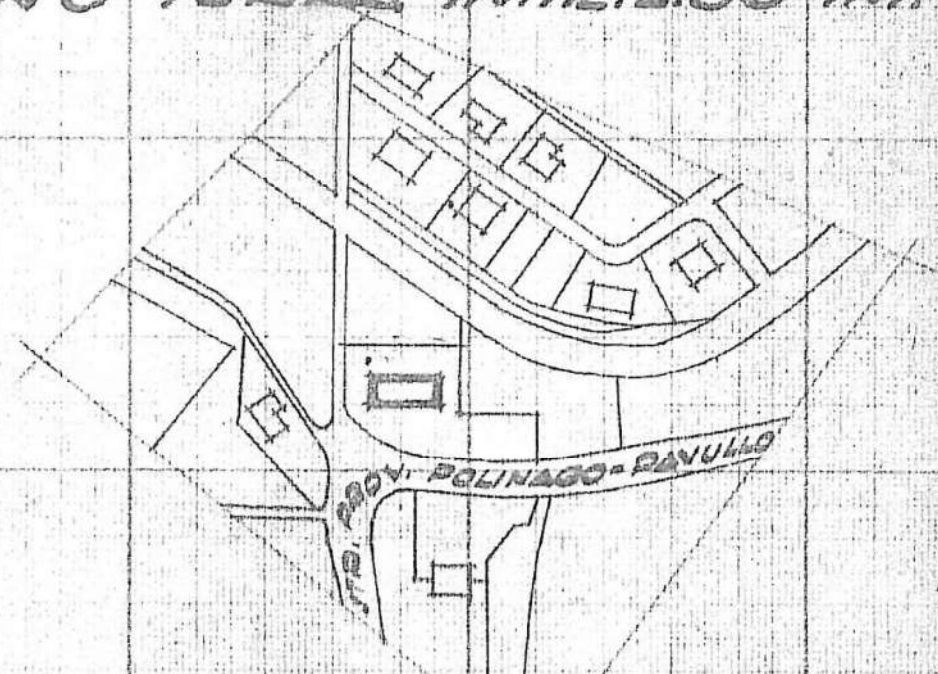

PLANIMETRIA RAPP. 1:2000

ORIENTAMENTO



SCALA DEL 100

SPAZIO RISERVATO PER LE ANNOTAZIONI D'UFFICIO

DATA  
PROT. N°

1/7

SEZ. A FOG.: 19  
MAPPA.: 7322  
PARTITA: 8494

Compilata da **ING. FRANCESCO ZERI**  
(Titolo, nome e cognome del compilatore)  
CAPO SERV. TECN. I.A.C.P. M.

Iscritto all'Albo degli INGEGNERI  
della Provincia di **MODENA**

DATA 10/11/74