

**Agenzia delle Entrate**  
**CATASTO FABBRICATI**  
Ufficio Provinciale di  
Modena

Dichiarazione protocollo n. \_\_\_\_\_ del \_\_\_\_\_

Comune di Pievepelago

Via Amedeo Giovannetti

civ. 19

Identificativi Catastali:

Sezione:

Foglio: 22

Particella: 75

Subalterno: 19

Compilata da:

Pizzano Giovanni

Iscritto all'albo:  
Geometri

Prov. Modena

N. 3147

Planimetria

Scheda n. 1

Scala 1:200

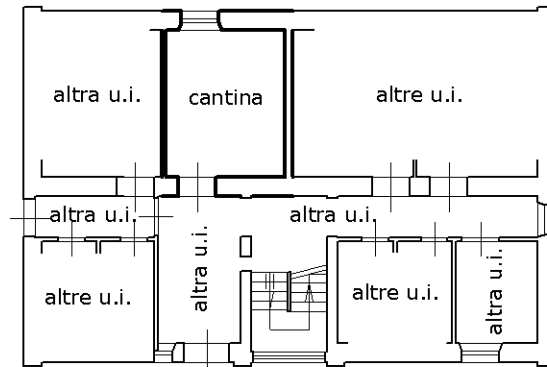

piano terra  
h=2,00 m  
via giovannetti

